

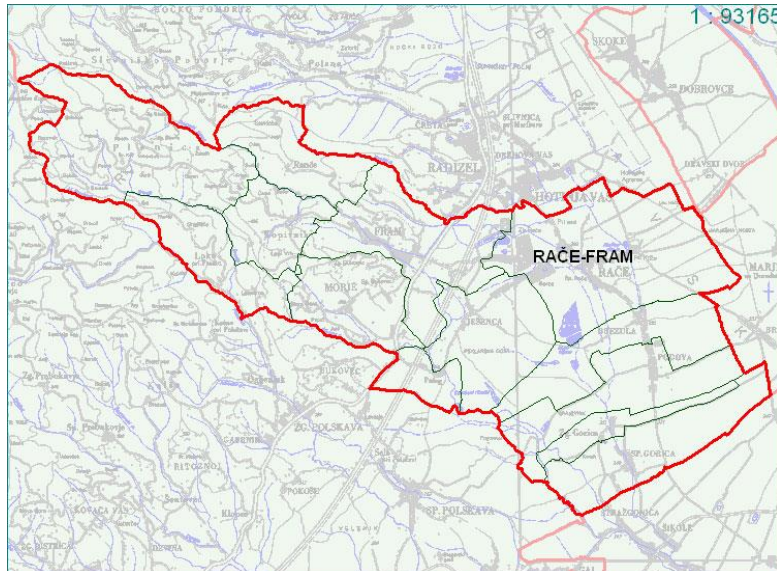

Kolesarski odsek
Planinskega društva Fram
prireja 4. turno kolesarski izlet



OD GORICE DO PLANICE

v nedeljo, 21. 6. 2015

Ponovno se bomo podali na naš tradicionalni izlet po poteh občine Rače – Fram. Letošnjega kolesarjenja se še posebej veselimo, saj se nam bodo pri »švicanju« pridružili tudi člani pobratenege Obalnega planinskega društva Koper.

Iz Frama se bomo v organizirani skupini odpeljali proti Spodnji Gorici, kjer se bomo pridružili uvodnemu delu tradicionalnega izleta. Sledi skupen odhod in kolesarjenje v smeri Planice, kjer si ogledamo lokalne zanimivosti, kateremu bo sledilo druženje na turistični kmetiji Uranjek. Povratek oz. uživanje v spustu bo zaključeno na zbornem mestu pri gasilskem domu v Framu.

PREVOZ:	treking ali gorsko kolo
ZBIRALIŠČE:	ob 06.45 uri pred sobo PD Fram (pri gasilskem domu)
STROŠEK	1 eur/osebo in se pobere na zbornem mestu
ZAVAROVANJA:	Prosimo, da pripravite drobiž!
POVRATEK:	med 14.00 in 15.00 uro
VOŽNJA:	cca. 3 ure (cca. 40 km) – SREDNJE ZAHTEVNA TURA
HRANA IN PIJAČA:	okrepčilo iz nahrbtnika, priporočeno dovolj tekočine (možnost okrepčila na turistični kmetiji Uranjek)
OBVEZNA KOLESARSKA OPREMA IN POGOJI:	tehnično brezhibno gorsko ali treking kolo, čelada, rokavice, ABC orodje, sončna očala, vremenu in dejavnosti primerna obleka, sončna krema, kolesarski-vozniški izpit, članstvo v kateremkoli Planinskem društvu s plačano članarino za tekoče leto (izkaznica), izkaznica zdravstvenega zavarovanja, stabilno zdravstveno stanje
VODNIKA:	Gregor Brezočnik in Aleš Brezočnik
INFORMACIJE IN PRIJAVE:	do vključno četrta 18.6.2015 do 19.00 ure zaradi urejanja zavarovanja na zavarovalnici Gregor: 051- 645 -100 Aleš: 040 - 525 – 400 vabljeni na ogled spletne strani Kolesarskega odseka Planinskega društva Fram

DODATNE INFORMACIJE:

V primeru napovedi dežja za ves dan izlet odpade.

Informativni sestanek za vse udeležence kolesarske ture bo po naknadnem terminskem dogovoru v prostorih PD Fram, v Framu.

POZOR:

Pred pričetkom kolesarske ture bo na zbornem mestu pregled tehnične ustreznosti koles, obvezne kolesarske opreme in zahtevanih dokumentov: izkaznica o kolesarskem-vozniškem izpitu, osebna izkaznica, planinska izkaznica (katerega koli planinskega društva) s plačano članarino, izkaznica zdravstvenega zavarovanja.

V PRIMERU NEUSTREZNOSTI OPREME, NEIZPOLNJEVANJU ZAHTEVANIH POGOJEV IN SUMA NA VINJENOST, UDELEŽBA NA KOLESARSKI TURI NE BO MOŽNA!

NA TURNO KOLESARSKEM IZLETU STE SE UDELEŽENCI DOLŽNI RAVNATI PO NAVODILIH KOLESARSKIH VODNIKOV. OPISANI PLANJE PREDVIDENI PLAN IZLETA.

S PRIJAVO NA IZLET SE ZAVEZUJETE, DA STE SEZNANJENI Z RAZPISNIMI POGOJI IN ZAHTEVAMI ZA VAREN POTEK IZLETA, KI SO OBJAVLJENI V RAZPISU IZLETA IN NA SPLETNI STRANI KOLESARSKEGA ODSEKA DRUŠTVA.

V ČASU POTEKA IZLETA JE PREPOVEDANO UŽIVANJE ALKOHOLNIH PIJAČ!

TEHNIČNE KARAKTERISTIKE POCI:

- Dolžina cca. 40 km
- Čas neto vožnje cca. 3 ure
- Višinska razlika na poti: okoli 800 m
- Vzponi, spusti, tehnična in kondicijska vzdržljivost V3/S3
- Zahtevnostna stopnja: srednja
- Teren vožnje: asfalt 80%, gozdne poti 10%, makadam 10%

Zemljevid občin v Sloveniji



Prečni prikaz predvidene poti

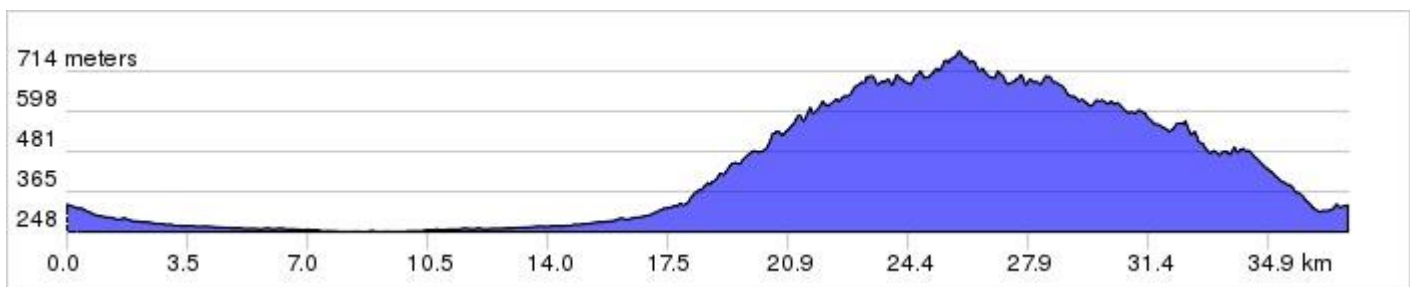

Zemljevid predvidene poti

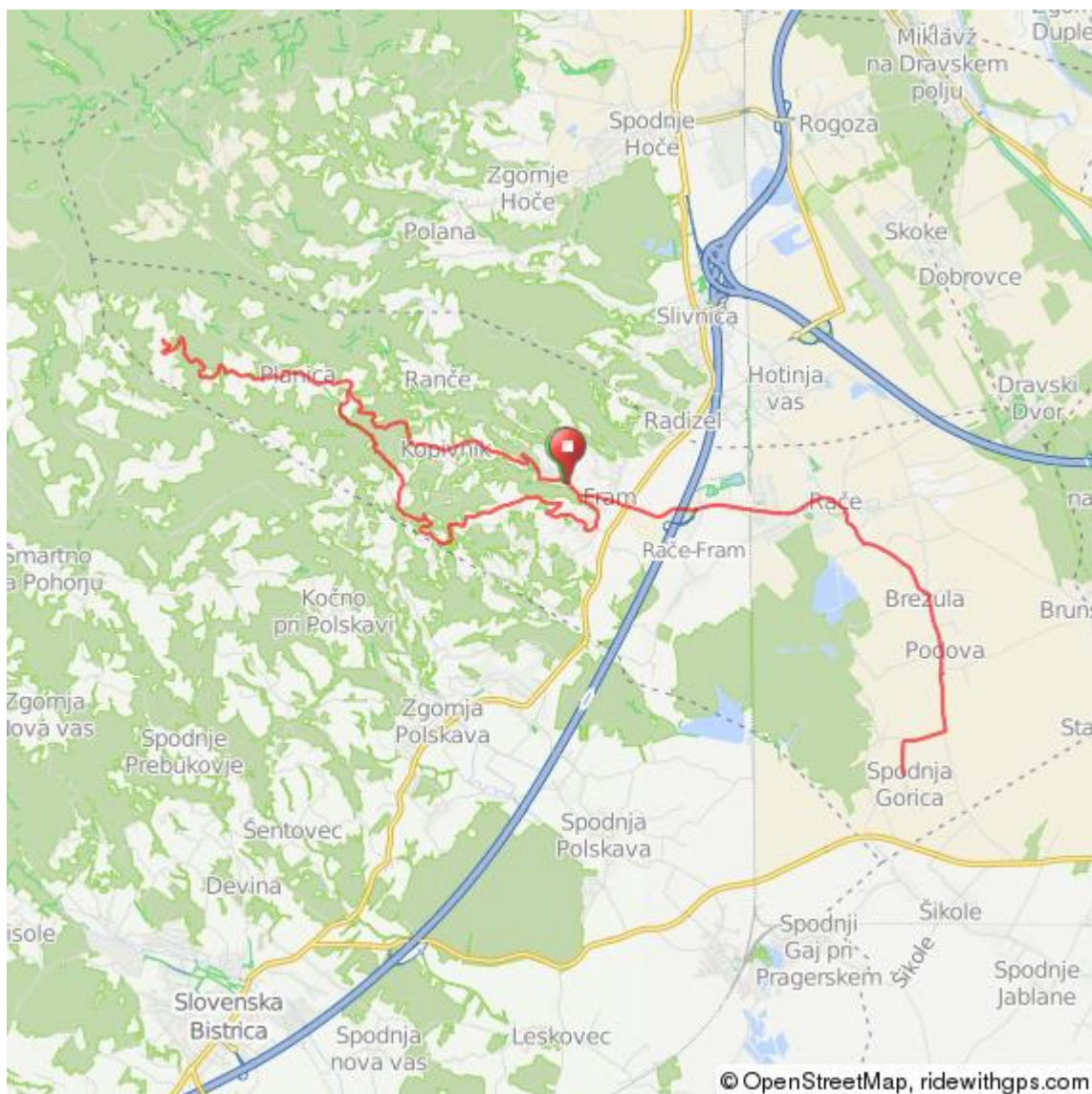

Vabljeni k udeležbi, da skupaj prekolesarimo del občine Rače - Fram!

Razpis pripravil: Aleš Brezočnik

Maribor, 14.06.2015